Учет выработки исполнителей по работам с фиксированной стоимостью

Введение

Как правило, зарплату автослесарям и механикам автосервиса рассчитывают исходя из выработанных нормочасов* за отчетный период.

***Нормочас** - это время, которое определено производителем автомобиля или предприятием для выполнения какой-либо операции. В типовом решении справочник «Нормочасы» содержит информацию о стоимости одного часа работ, выполняемых при ремонте автомобиля. Как правило, стоимость нормочаса зависит от нескольких параметров:

- Модель автомобиля;
- Работа или группа работ (механические работы, кузовные работы и т. д.);
- Вид ремонта (гарантийный ремонт, техническое обслуживание, и т.д.);
- Контрагент и договор взаиморасчетов;
- Цех ремонта;

В программе для отражения выработки по нормочасам существует отчет *Выработка исполнителей* (меню программы «Отчеты → Автосервис → Выработка исполнителей»), который стоится исходя из учтенных в заказ-нарядах нормочасов по автоработам.

Когда стоимость работы установлена на нормочас, то проблем с учетом выработки по нормочасам нет. Если же у работы установлена фиксирования стоимость, то нормочасы для нее в заказ-наряде не учитываются и, следовательно, не попадают в отчет *Выработка исполнителей*.

Чтобы учитывать нормочасы по работам с фиксированной стоимостью, необходимо произвести дополнительные настройки в программе.

Настройки нормочасов по работам с фиксированной стоимостью

Для настройки учета нормочасов по работам с фиксированной стоимостью необходимо:

1. Установить права и настройки:
    1. «Учитывать время выполнения работ с фиксированной стоимостью» (Помощник продаж) = «Да»:

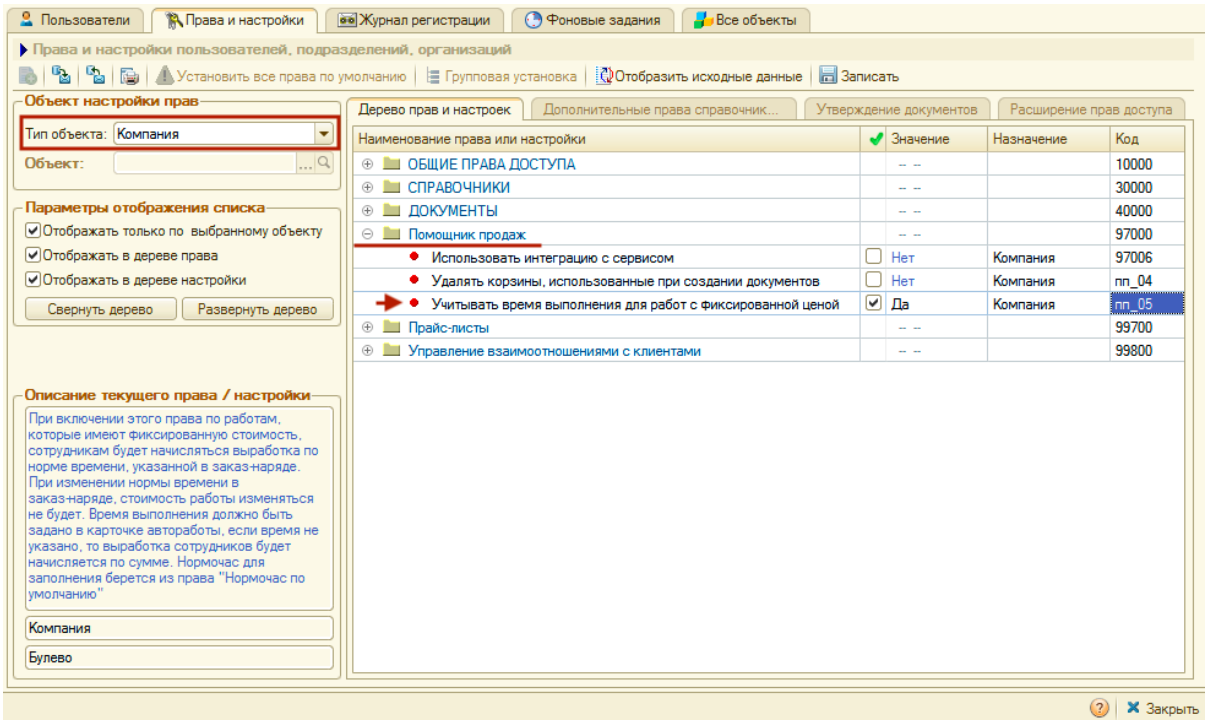

2. «Нормочас по умолчанию» (СПРАВОЧНИКИ → НОМЕНКЛАТУРНЫЕ) установить значение из справочника «Нормочасы», отличное от предопределенного значения «Рубль»:

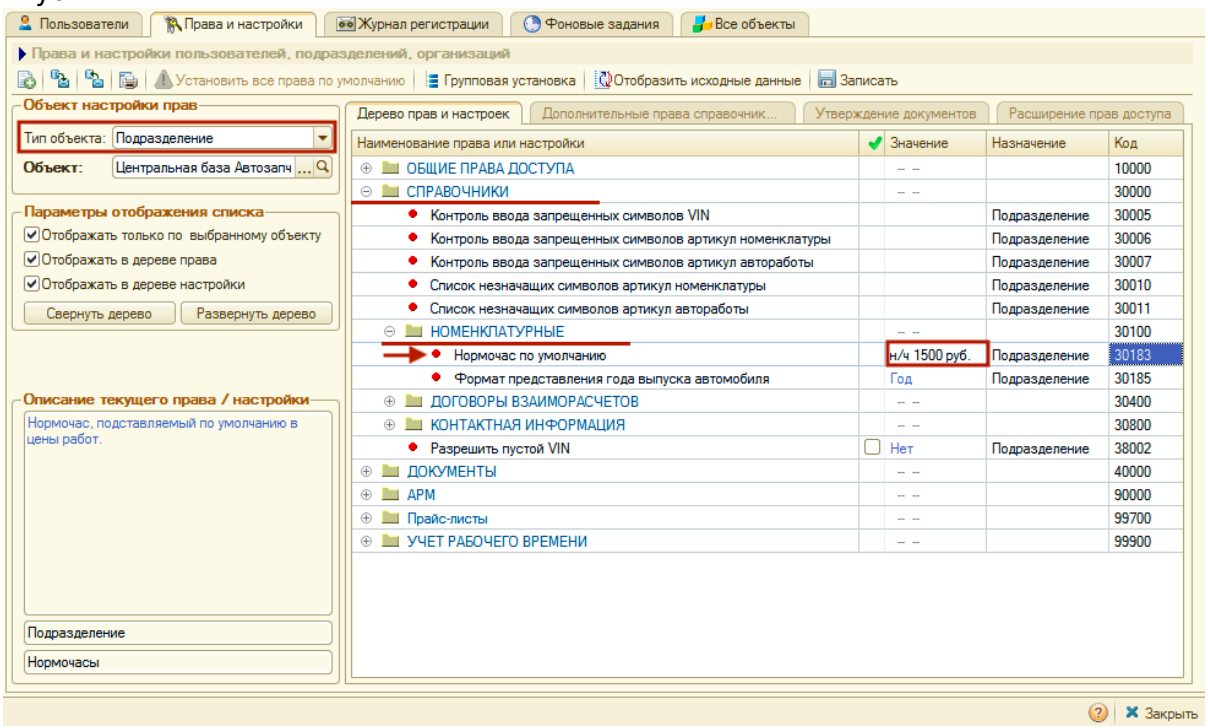

2. У авторабот, по которым планируется учитывать выработку исполнителей и по которым установлена фиксированная стоимость, необходимо задать норму времени в карточке

авторабоы:

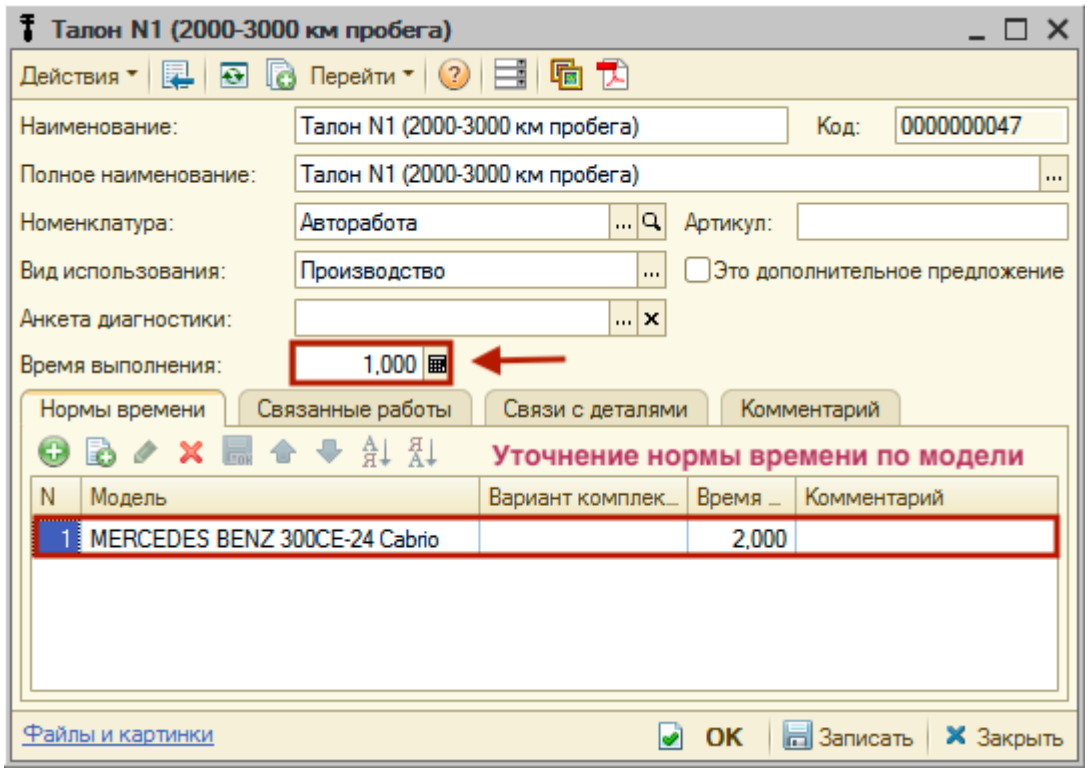

Учет нормочасов по авторабоам с фиксированной стоимостью в заказ-наряде

После произведенных настроек при добавлении в заказ-наряд работы с фиксированной стоимостью по умолчанию будет подставляться нормочас из настройки «Нормочас по умолчанию» и норма времени из карточки авторабоы:

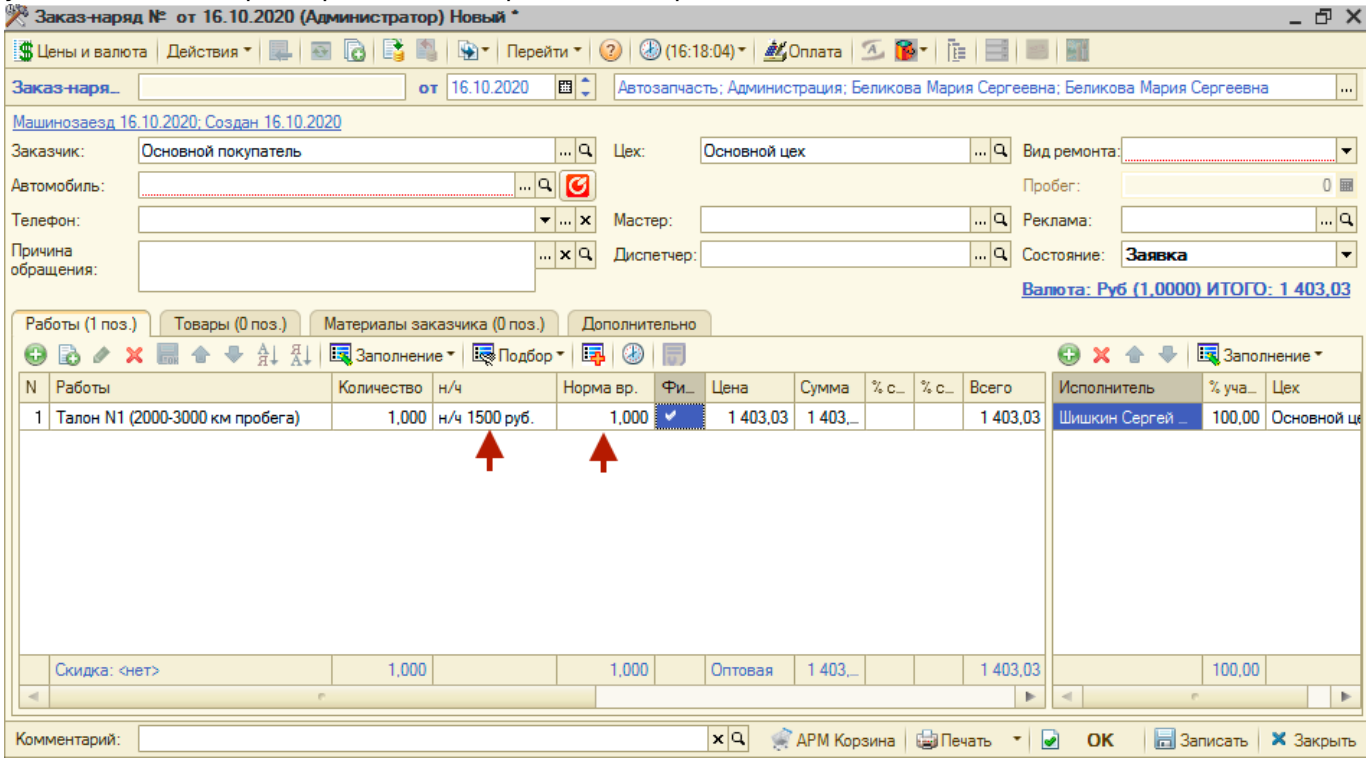

Обратите внимание! *Норму времени для авторабоы в заказ-наряде можно изменять, это не будет отражаться в сумме строки, так же как и изменение суммы строки не будет влиять на*

норму времени.

В отчете *Выработка по исполнителям* отразятся нормочасы по работе исполнителя, учтенные в заказ-наряде.

From:
https://www.doc.alfa-auto-additions.ru/ - **Документация**

Permanent link:
https://www.doc.alfa-auto-additions.ru/doku.php?id=%D1%83%D1%87%D0%B5%D1%82_%D0%B2%D1%8B%D1%80%D0%B0%D0%B1%D0%BE%D1%82%D0%BA%D0%B8_%D0%B8%D1%81%D0%BF%D0%BE%D0%BB%D0%BD%D0%B8%D1%82%D0%B5%D0%BB%D0%B5%D0%B9&rev=1603079653

Last update: **2020/10/19 06:54**