Расшифровка автомобиля по VIN

Введение

В программе реализована возможность расшифровки автомобиля по VIN коду автоматически и вручную.

Для идентификации автомобиля используются следующие внешние каталоги:

1. Универсальный каталог TECDOC.
2. Оригинальный каталог Laximo.

Места вызова

Место вызова	Отображение перехода
Карточка автомобиля	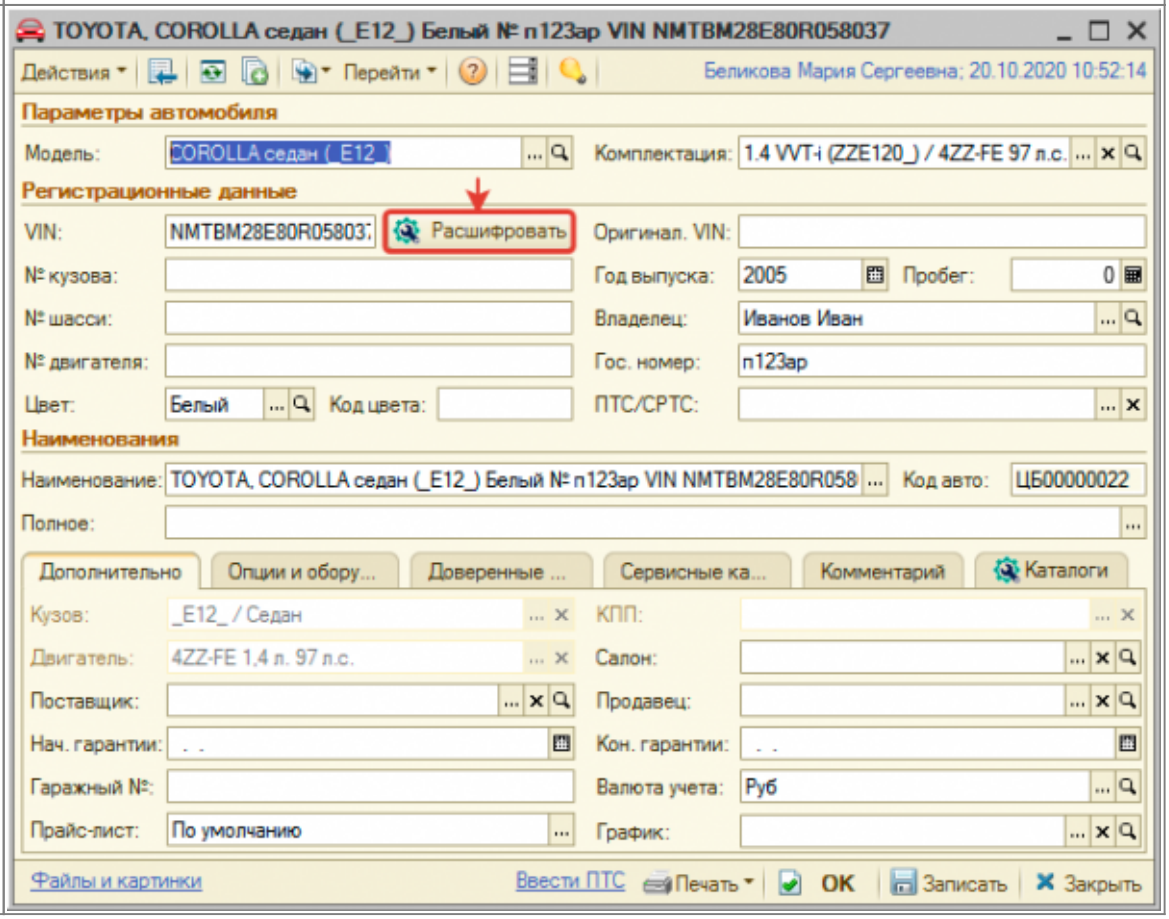

Место вызова	Отображение перехода
Карточка клиента (контрагента)	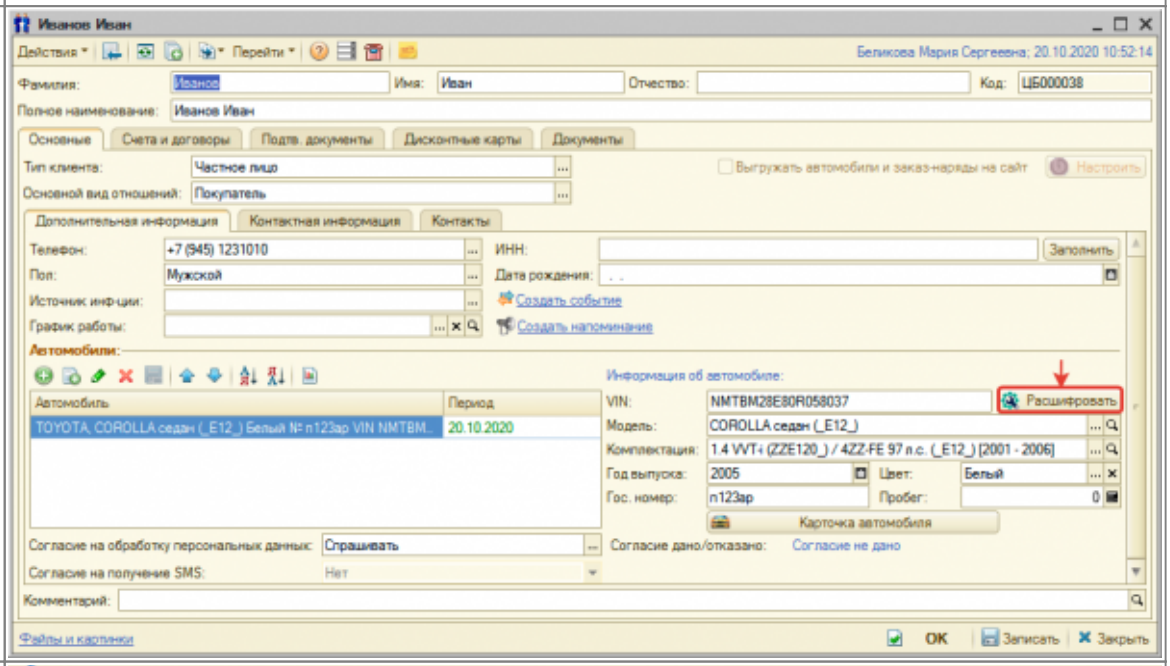
Корзина	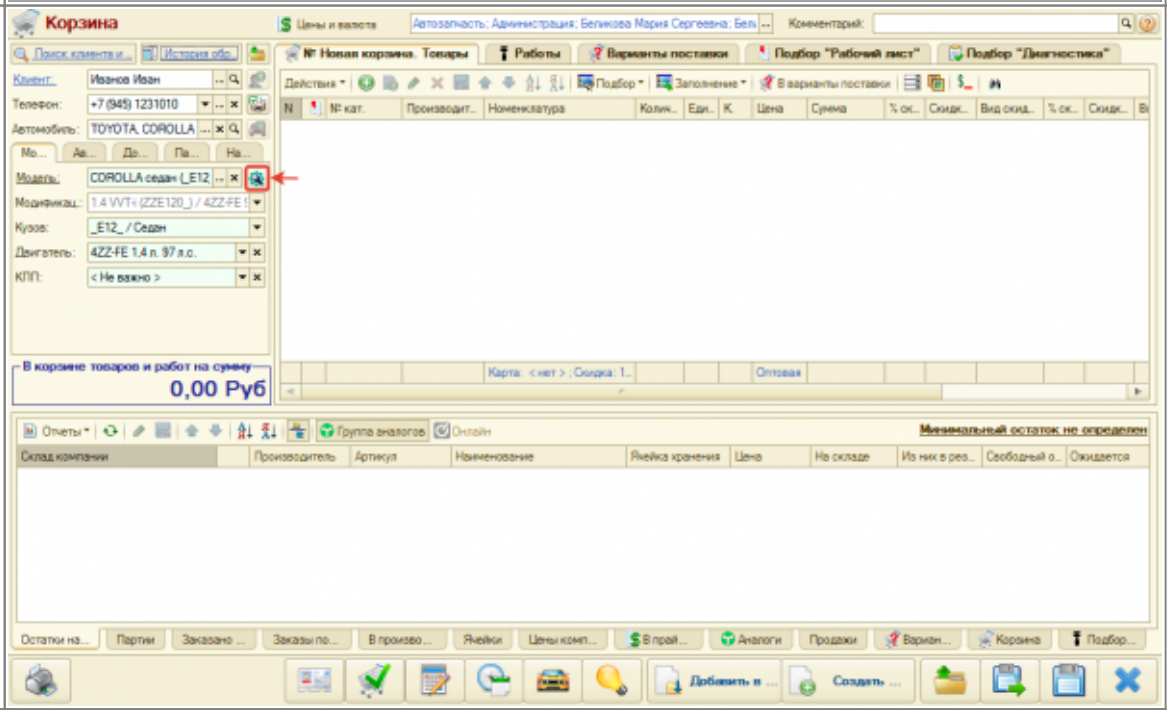

Место вызова	Отображение перехода
Меню программы: «Обработки → Помощник автосервиса → Подбор по каталогам»	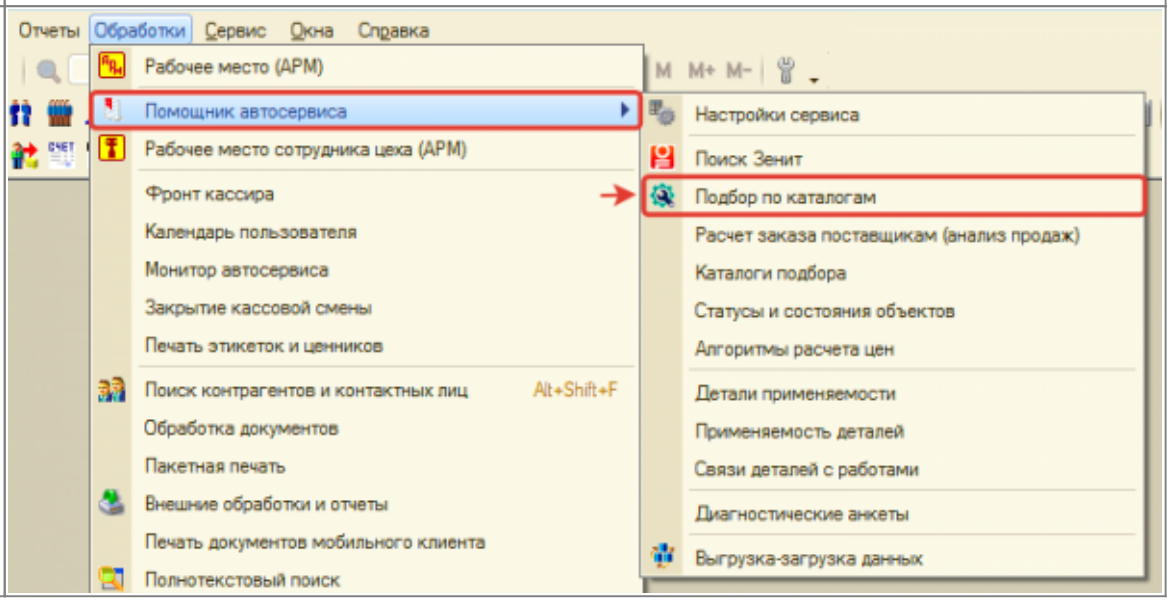

Расшифровка автомобиля

Чтобы выбрать или сохранить в базу отмеченные расшифровки со всех каталогов, нажмите кнопку «Выбрать все расшифровки».

Tecdoc

Расшифровка автомобиля через универсальный каталог Tecdoc осуществляется по введенному VIN на соотвествующей вкладке. Автомобиль может быть:

1. *Однозначено расшифрован* - автоматически выбрана марка, модель и модификация автомобиля из каталога Techdoc.
2. *Неоднозначно расшифрован* - не определена модификация автомобиля, в данном случае предлагается выбрать модификацию вручную.
3. *Не расшифрован* - не идентифицирован автомобиль, в данном случае предлагается расшифровать автомобиль вручную.

Если автомобиль расшифрован по VIN неоднозначно, то, чтобы выбрать однозначную (полную) расшифровку:

1. Уточните информацию об автомобиле:
    1. На основе данных из ПТС.
    2. На основе данных в оригинальных каталогах Laximo. Например, посмотрев информацию о двигателе.
2. Нажмите кнопку-ссылку «все модификации» в строке выбранной модели.
3. Выберите подходящую модификацию на основе уточненной информации об автомобиле в п. 1.

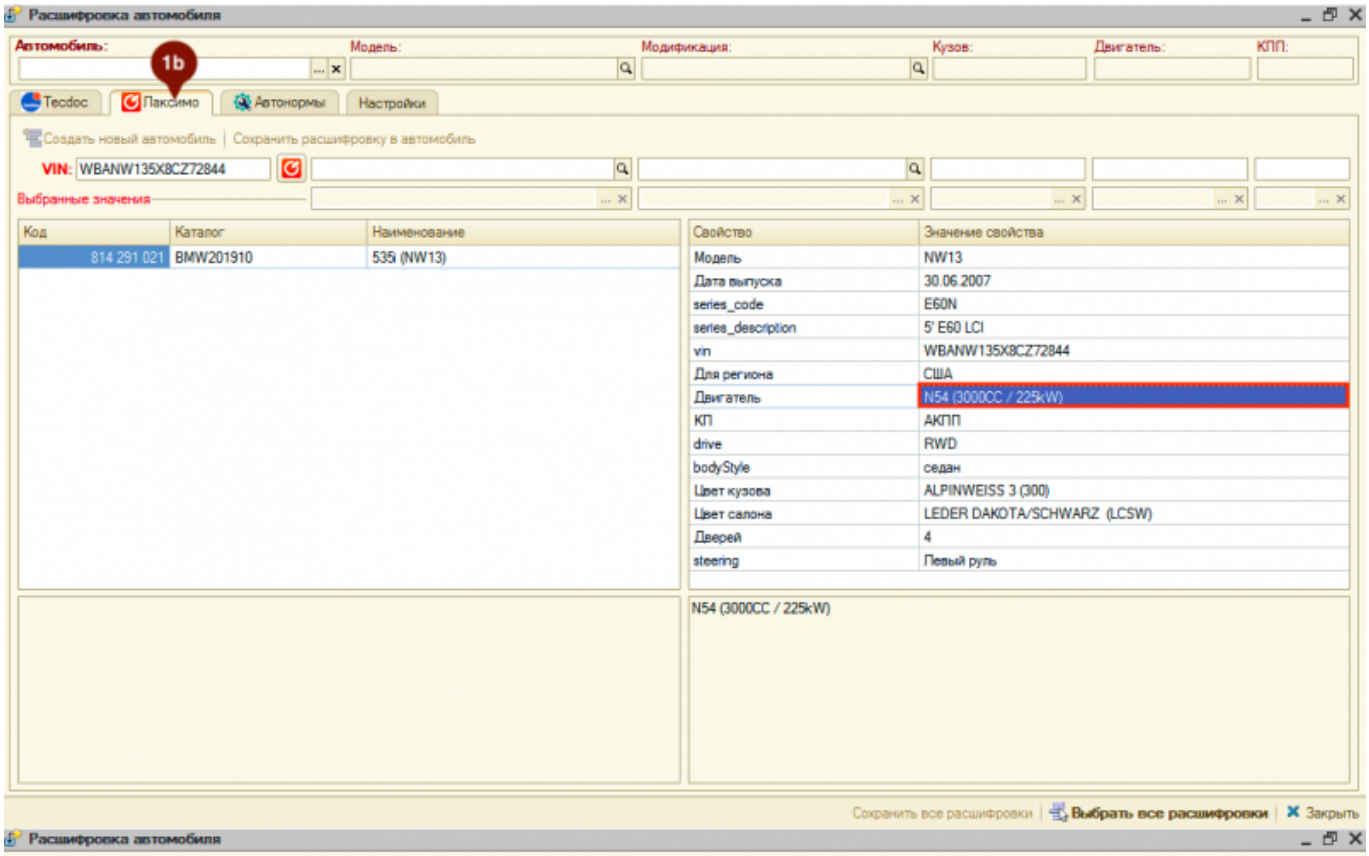
Расшифровка автомобиля
Автомобиль:
Модель:
Модификация:
Кузов:
Двигатель:
КПП:
1b
Tecdoc
Паксимо
Автонормы
Настройки
Создать новый автомобиль | Сохранить расшифровку в автомобиль
VIN: WBANW135X8CZ72844
Выбранные значения
Код
Каталог
Наименование
814 291 021
BMW201910
535i (NW13)
Свойство
Значение свойства
Модель
NW13
Дата выпуска
30.06.2007
series_code
E60N
series_description
5' E60 LCI
vin
WBANW135X8CZ72844
Для региона
США
Двигатель
N54 (3000CC / 225kW)
КП
АКПП
drive
RWD
bodyStyle
седан
Цвет кузова
ALPINWEISS 3 (300)
Цвет салона
LEDER DAKOTA/SCHWARZ (LCSW)
Дверей
4
steering
Левый руль
N54 (3000CC / 225kW)
Сохранить все расшифровки
Выбрать все расшифровки
Закрыть

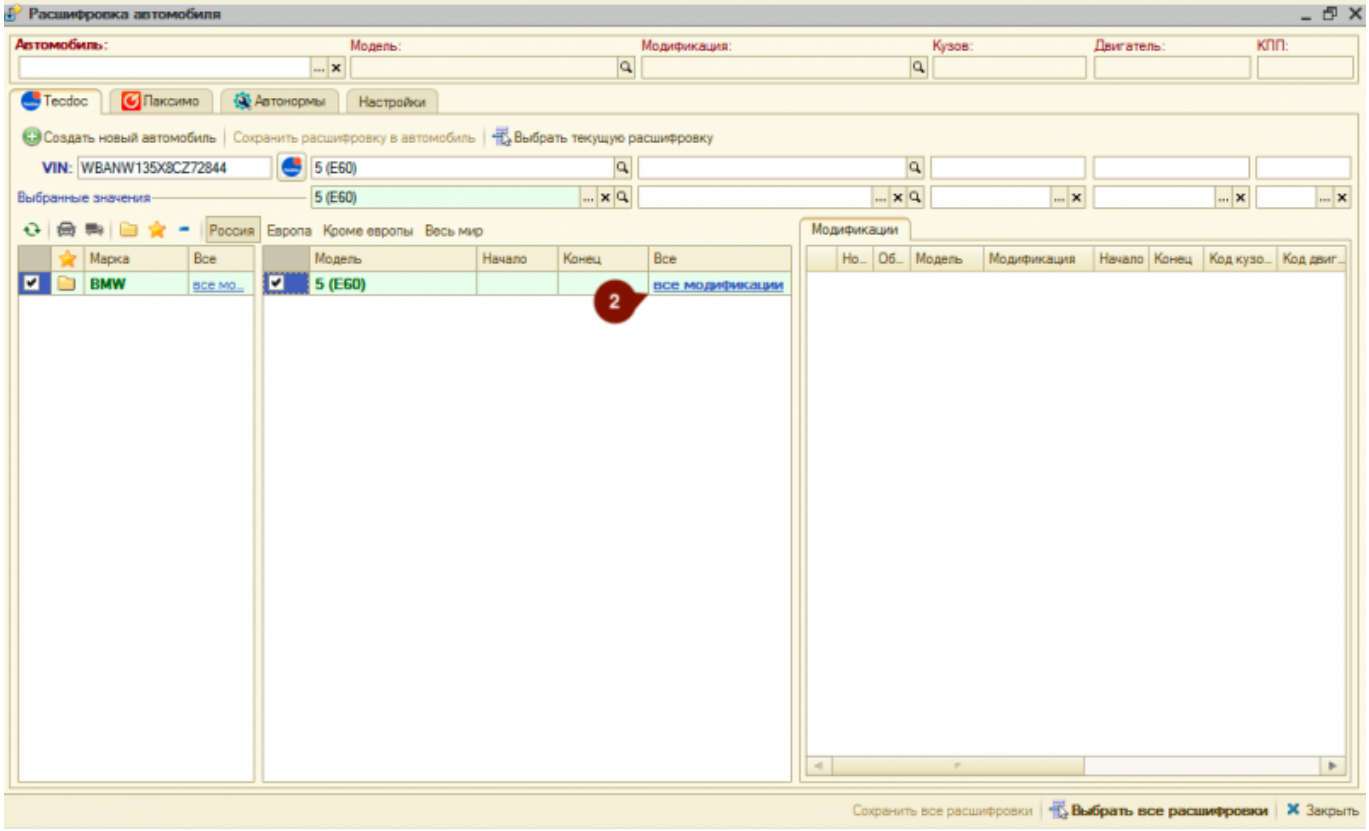
Расшифровка автомобиля
Автомобиль:
Модель:
Модификация:
Кузов:
Двигатель:
КПП:
Tecdoc
Паксимо
Автонормы
Настройки
Создать новый автомобиль | Сохранить расшифровку в автомобиль | Выбрать текущую расшифровку
VIN: WBANW135X8CZ72844
5 (E60)
Выбранные значения
5 (E60)
Россия
Европа
Кроме европы
Весь мир
Марка
Все
BMW
все мо...
Модель
Начало
Конец
Все
5 (E60)
все модификации
2
Модификации
Но...
Об...
Модель
Модификация
Начало
Конец
Код кузо...
Код двиг...
Сохранить все расшифровки
Выбрать все расшифровки
Закрыть

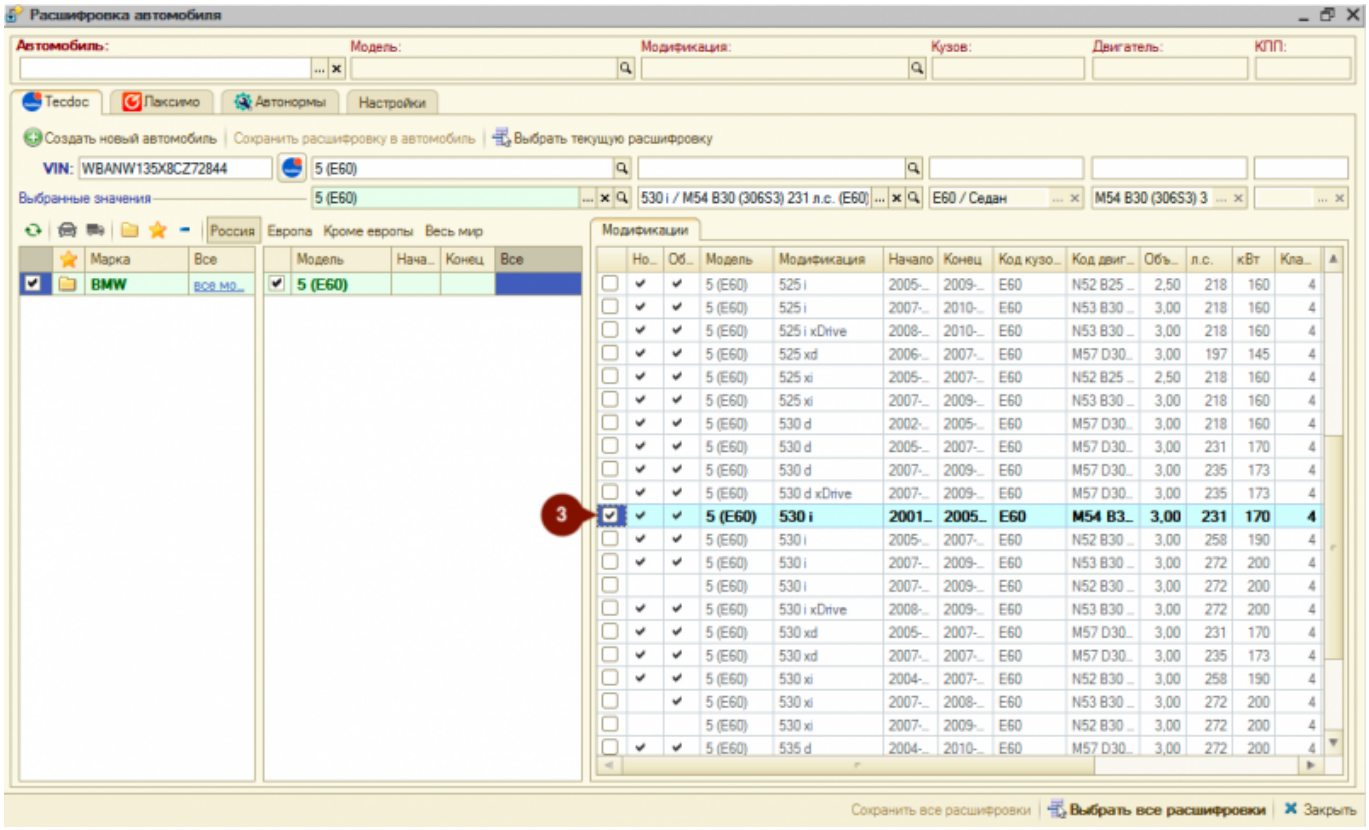

Если автомобиль не расшифрован по VIN, то выберите данные автомобиля из каталога вручную. Для этого:

1. Выберите тип транспортного средства: легковые или грузовые.
2. При необходимости укажите интересующий вас регион: Россия, Европа, Кроме Европы, Весь мир.
3. При необходимости воспользуйтесь опциями быстрого отбора по маркам:
    1. *Показать сохраненные марки* - отбор по маркам, которые сохранены в БД. При выборе марки данная марка автоматически сохраняется в БД,
    2. *Показать избранные марки* - отбор марок, которые сохранены в «Избранное». Добавить/удалить марку из «Избранное» можно двойным кликом по колонке с пиктограммами в списке марок.
    3. *Показать новые марки* - отбор марок, которые отсутствуют в БД.
4. Выберите марку автомобиля в списке марок.
5. Выберите модель автомобиля в списке моделей.
6. Выберите модификацию автомобиля в списке модификаций.

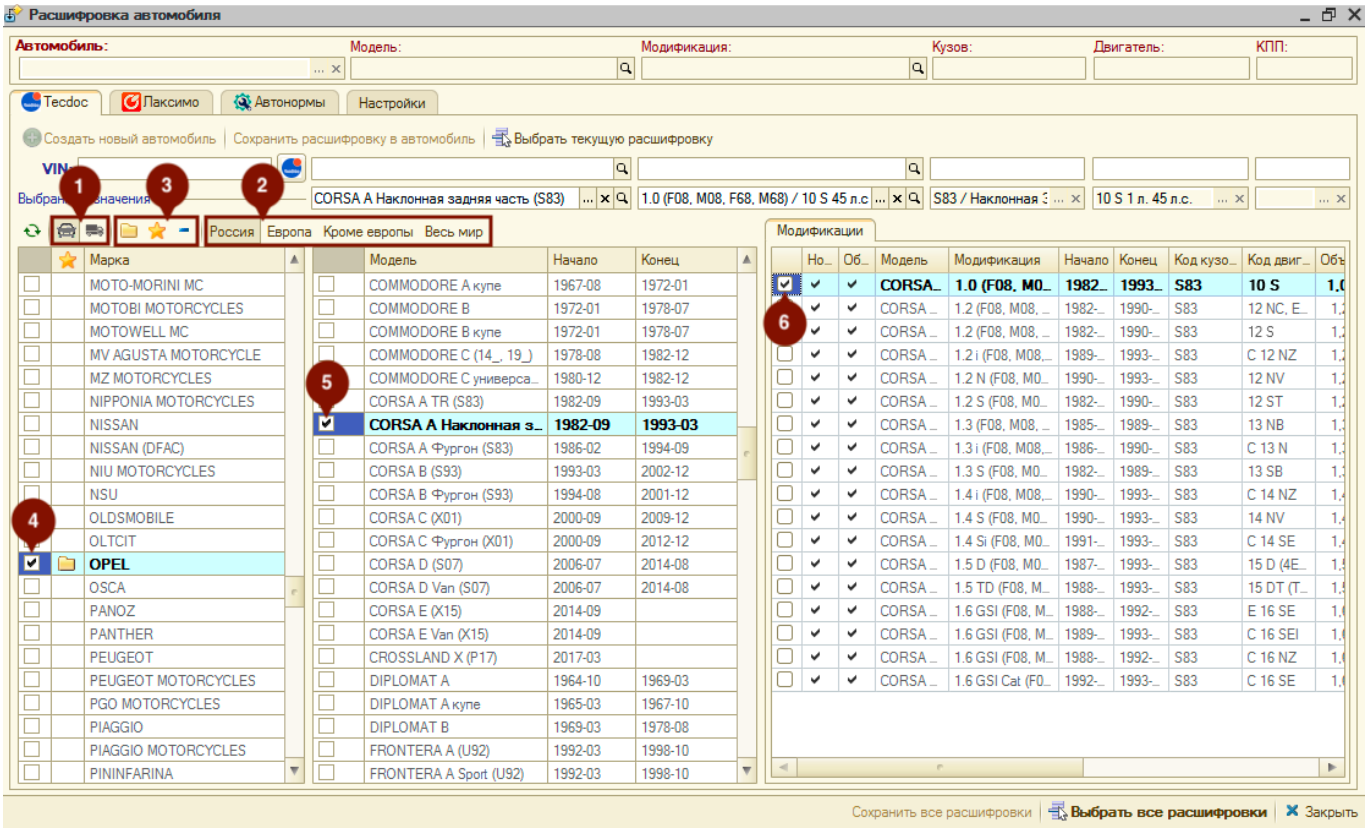

После полной или частичной расшифровки автомобиля далее есть возможность:

1. Подтянуть расшифровку по модели автомобиля в объект, в контексте которого открыта обработка (карточка автомобиля, карточка клиента, *АРМ Корзина*), нажав кнопку «Выбрать текущую расшифровку».
2. Создать автомобиль с данными из расшифровки, нажав кнопку «Создать новый автомобиль».
3. Обновить данные по модели из расшифровки у существующего автомобиля, нажав кнопку «Сохранить расшифровку в автомобиль».

Laximo (Лаксимо)

На соответствующей вкладке есть возможность посмотреть расшифрованную по VIN информацию об автомобиле в оригинальном каталоге Laximo. Данная расшифровка носит только информационный характер.

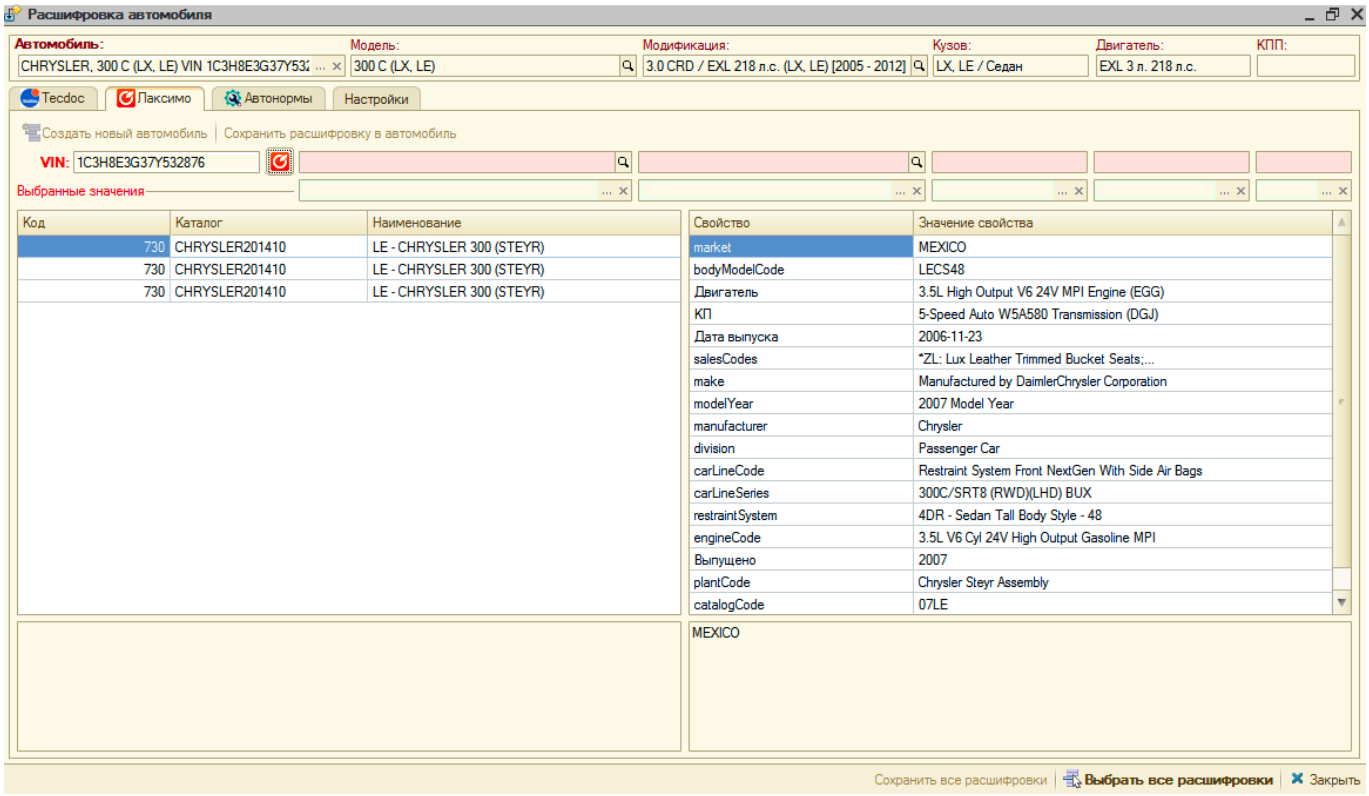

From:
https://www.doc.alfa-auto-additions.ru/ - **Документация**

Permanent link:
https://www.doc.alfa-auto-additions.ru/doku.php?id=%D0%B8%D0%B4%D0%B5%D0%BD%D1%82%D0%B8%D1%84%D0%B8%D0%BA%D0%B0%D1%86%D0%B8%D1%8F_%D0%B0%D0%B2%D1%82%D0%BE%D0%BC%D0%BE%D0%B1%D0%B8%D0%BB%D1%8F&rev=1606199667

Last update: **2020/11/24 09:34**