Веб прайс-лист Favorit (Фаворит)

Все Веб-прайс-листы подключаются согласно общей схеме. В рамках данной статьи рассматриваются особенности подключения и настройки Веб прайс-листа Favorit (Фаворит).

Описание

Обработчик предназначен для работы с Веб-сервисами компании «Фаворит»: https://favorit-parts.ru/.

Места использования данных из Веб-сервисов в программе:

- Проценка.

Шаг 0 . Разрешение на использование

Чтобы подключить Веб-сервисы Favorit (Фаворит) необходимо:

- Зарегистрироваться на сайте поставщика: https://favorit-parts.ru/. Логин и пароль от сайта понадобятся для подключения Веб-сервисов на шаге 2.
- Запросить имя сервиса и уникальный ключ покупателя у менеджера компании. Имя сервиса и ключ покупателя понадобятся для подключения Веб-сервисов на шаге 2.

Шаг 1. Создание Веб прайс-листа

Аналогичен общей схеме, в качестве обработчика выберите значение «Favorit (Фаворит)»:

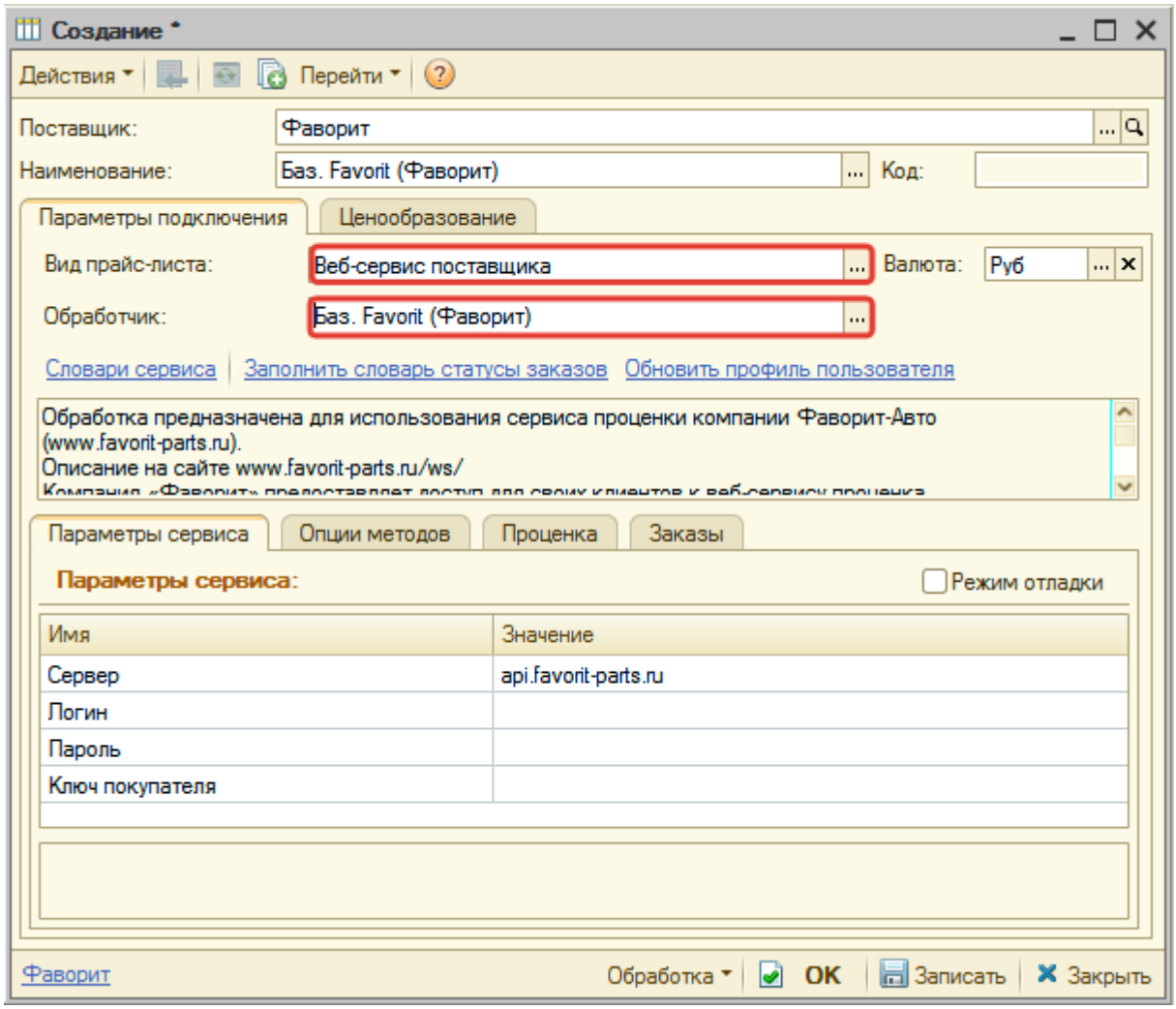

Шаг 2. Настройка и запись параметров подключения

При подключении к Веб-сервисам Favorit (Фаворит) введите параметры, полученные на шаге 0:

- Сервер - имя сервиса,
- Логин - логин для входа на сайт поставщика,
- Пароль - пароль для входа на сайт поставщика,
- Ключ покупателя - уникальный ключ для доступа к Веб-сервисам.

Введенные данные для подключениия:

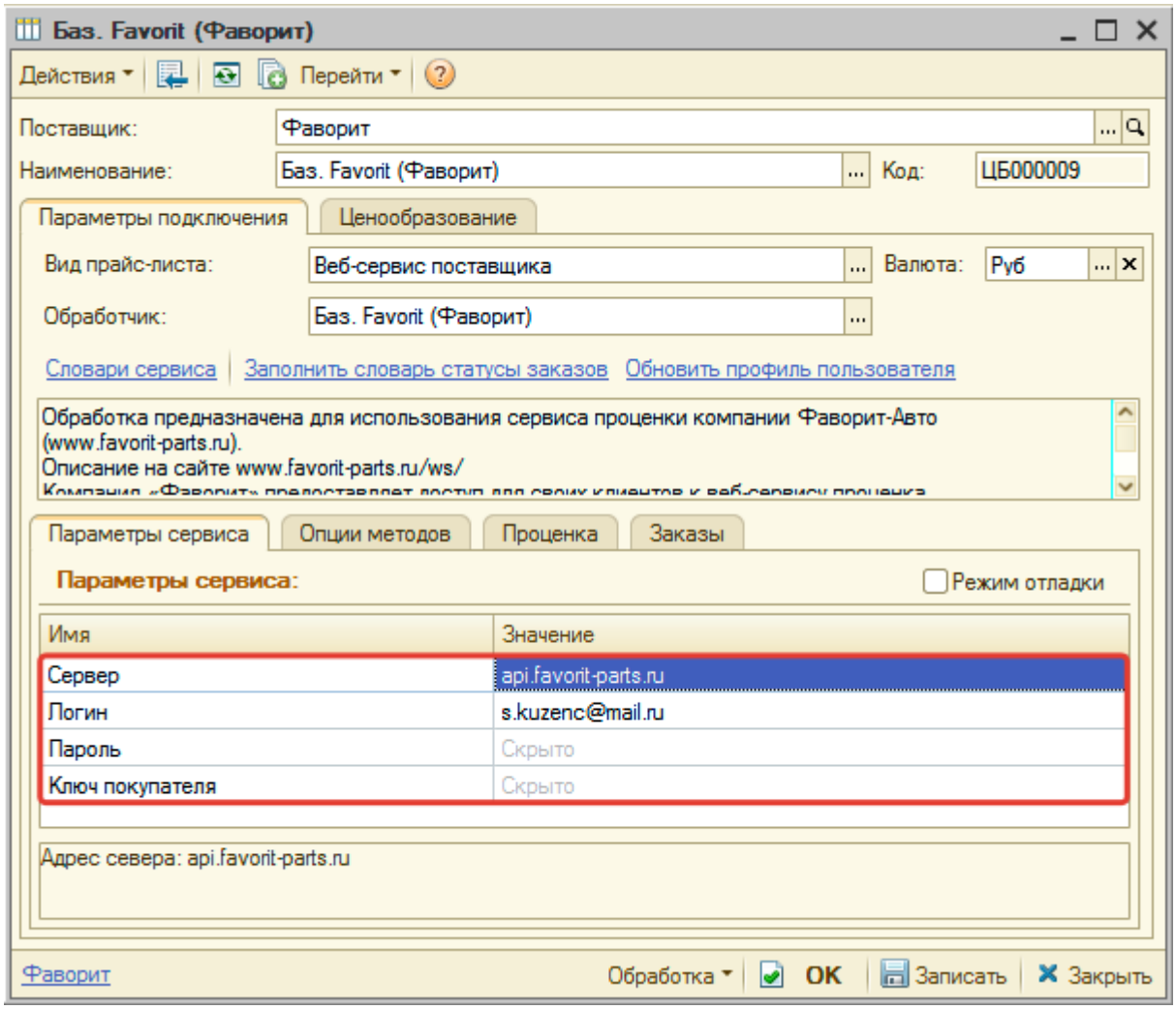

После ввода данных для подключения, нажмите кнопку «Записать».

Шаг 3. Получение служебной информации

Нажмите кнопку-ссылку «Обновить профиль пользователя» для получения словаря с Торговыми точками:

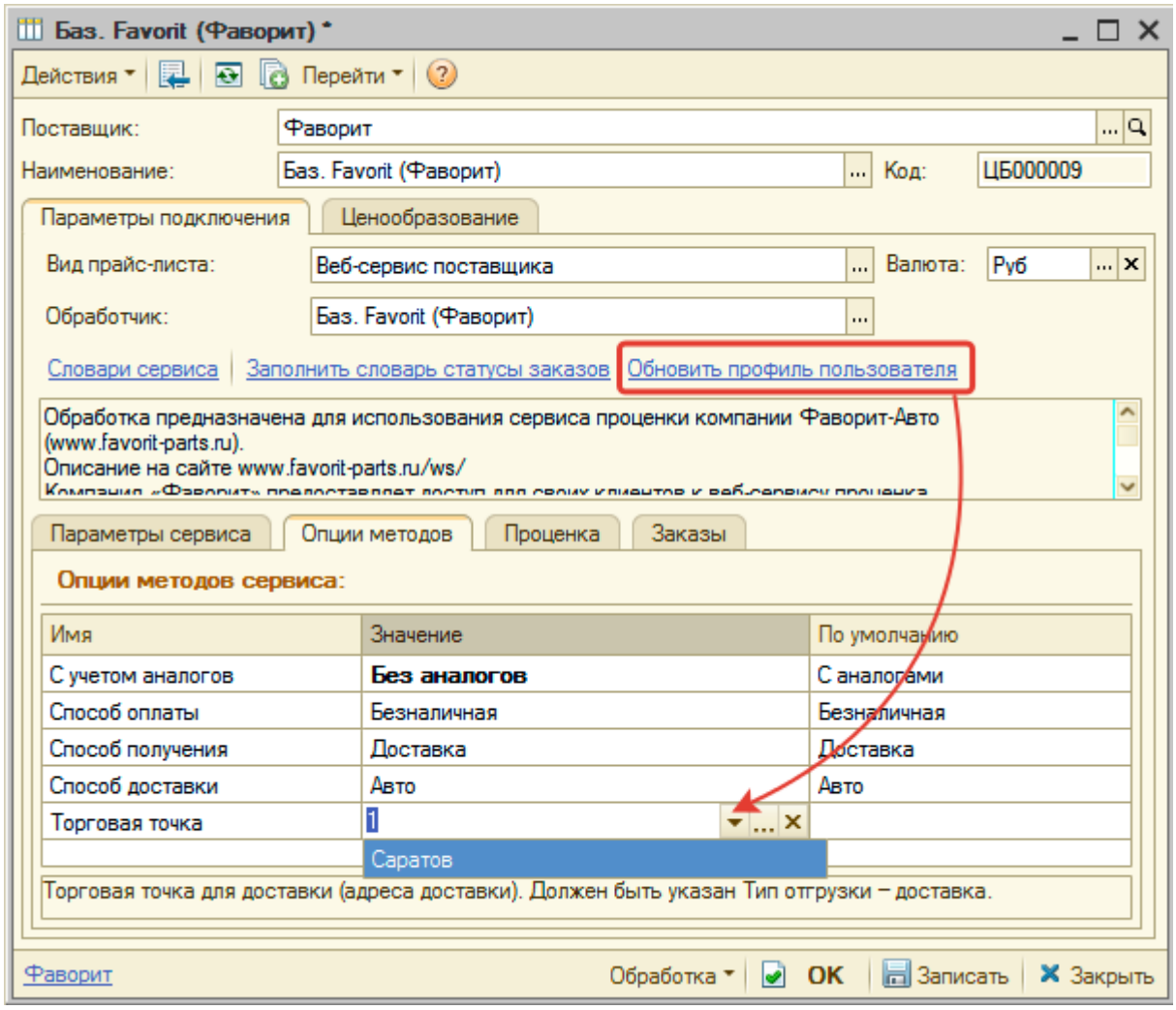

Шаг 4. Настройка опций методов

В Веб-сервисах Favorit (Фаворит) предусмотрены следующие опции:

Опция	**Описание**
С учетом аналогов	Определяет показывать варианты поставки в проценке с аналогами или без аналогов

Настройте опции в соотвествии с тем как планируете выводить данные в проценке.

Шаг 5. Настройка параметров проценки

Аналогична общей схеме.

Шаг 6. Настройка отправки заказа поставщику

Аналогична общей схеме.

From:
https://www.doc.alfa-auto-additions.ru/ - **Документация**

Permanent link:
https://www.doc.alfa-auto-additions.ru/doku.php?id=%D0%B2%D0%B5%D0%B1_%D0%BF%D1%80%D0%B0%D0%B9%D1%81_%D0%BB%D0%B8%D1%81%D1%82%D1%8B:%D0%B2%D0%B5%D0%B1_%D0%BF%D1%80%D0%B0%D0%B9%D1%81_%D0%BB%D0%B8%D1%81%D1%82_%D1%84%D0%B0%D0%B2%D0%BE%D1%80%D0%BB%D1%82&rev=1598341101

Last update: **2020/08/25 10:38**