Веб прайс-лист Mikado (Микадо)

Все Веб-прайс-листы подключаются согласно общей схеме. В рамках данной статьи рассматриваются особенности подключения и настройки Веб прайс-листа Mikado (Микадо).

Описание

Обработчик предназначен для работы с Веб-сервисами компании «Микадо»: https://mikado-parts.ru/.

Места использования данных из Веб-сервисов в программе:

- Проценка,
- Размещение заказа в корзине поставщика.

Шаг 0 . Разрешение на использование

Чтобы подключить Веб-сервисы Mikado (Микадо) необходимо:

1. Стать клиентом компании - подать заявку на регистрацию на сайте поставщика https://mikado-parts.ru/ и заключить договор поставки. Клиенты компании получают клиентский код и пароль для входа на сайт, которые понадобятся на при подключении веб-сервисов в программе на шаге 2.
2. Получить доступ к Веб-сервисам Mikado согласно описанию в разделе «Доступ к WebService» на странице http://mikado-parts.ru/office/helpws.asp.

Только после того, как доступ к Веб-сервисам Mikado будет разрешен, можно приступать к созданию веб прайс-листа в программе.

Шаг 1. Создание Веб прайс-листа

Аналогичен общей схеме, в качестве обработчика выберите значение «Mikado (Микадо)»:

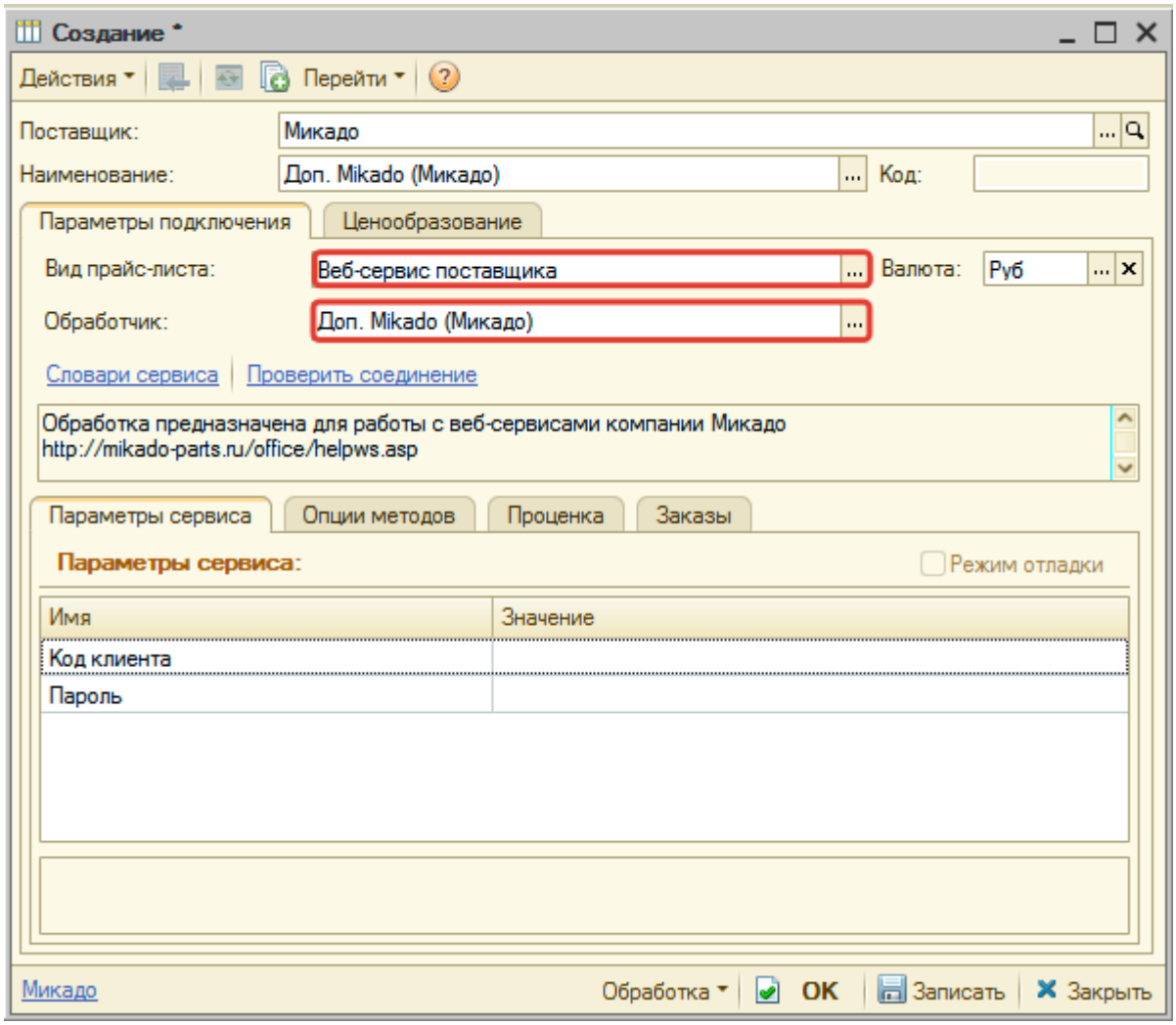

Шаг 2. Настройка и запись параметров подключения

При подключении к Веб-сервисам Mikado (Микадо) введите код клиента/пароль для входа на сайт поставщика, которые получили на (см. шаге 0):

Введенные параметры подключения:

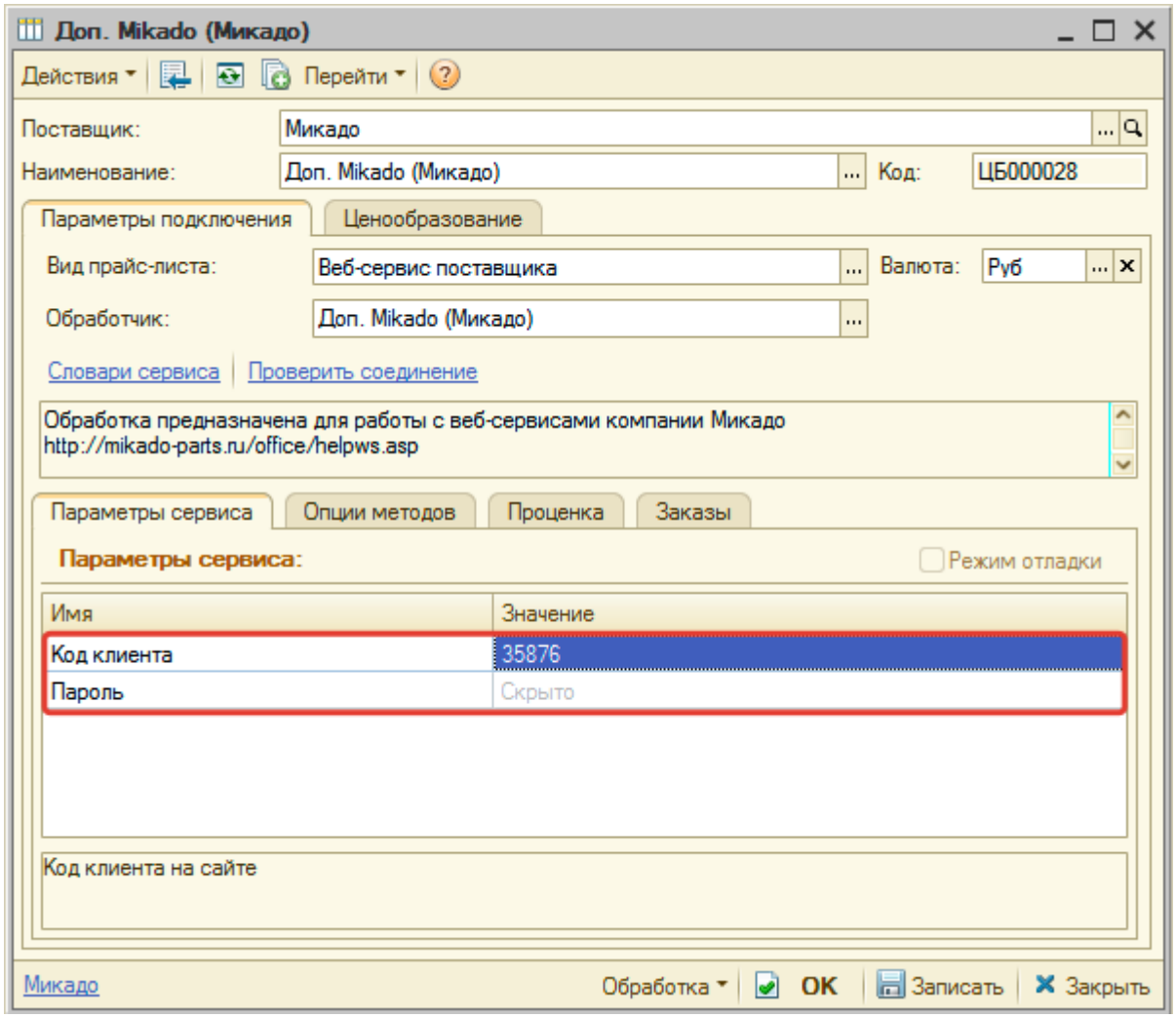

Затем нажмите кнопку «Записать».

Для данного веб прайс-листа есть возможность проверить настройки подключения. Для этого, после записи параметров подключения, нажмите кнопку-ссылку «Проверить соединение».

В случае сообщения об успешном соединении подключение к Веб-сервисам гарантированно установлено!

Шаг 3. Получение служебной информации

Не требуется.

Шаг 4. Настройка опций методов

В Веб-сервисах Mikado (Микадо) предусмотрены следующие опции:

Опция	**Описание**
Допустимые предложения	Определяет показывать предложения в проценке только в наличии или в том числе и на заказ

Настройте опции в соответствии с тем как планируете выводить данные в проценке.

Шаг 5. Настройка параметров проценки

Аналогична общей схеме.

Шаг 6. Настройка отправки заказа поставщику

Аналогична общей схеме.

Обратите внимание! *Нет возможности оформить и отправить заказ поставщику, можно только разместить заказ в Корзине.*

From:
https://www.doc.alfa-auto-additions.ru/ - **Документация**

Permanent link:
https://www.doc.alfa-auto-additions.ru/doku.php?id=%D0%B2%D0%B5%D0%B1_%D0%BF%D1%80%D0%B0%D0%B9%D1%81_%D0%BB%D0%B8%D1%81%D1%82%D1%8B:%D0%B2%D0%B5%D0%B1_%D0%BF%D1%80%D0%B0%D0%B9%D1%81_%D0%BB%D0%B8%D1%81%D1%82_%D0%BC%D0%B8%D0%BA%D0%B0%D0%B4%D0%BE&rev=1599018715

Last update: **2020/09/02 06:51**