Помощник оформления заказа покупателя

Введение

Помощник оформления заказа покупателя - инструмент, позволяющий на основе подобранных в *Корзине* товаров быстро создать цепочки документов для реализации товара клиенту: Заказ покупателя, Резервирование товаров, Перемещение товаров, Заказы поставщикам, Реализация товаров.

Переход к Помощнику

Перейти к *Помощнику оформления заказа покупателя* можно из панели действий Корзины, нажав кнопку «Перейти в помощник оформления «Заказ покупателя»»:

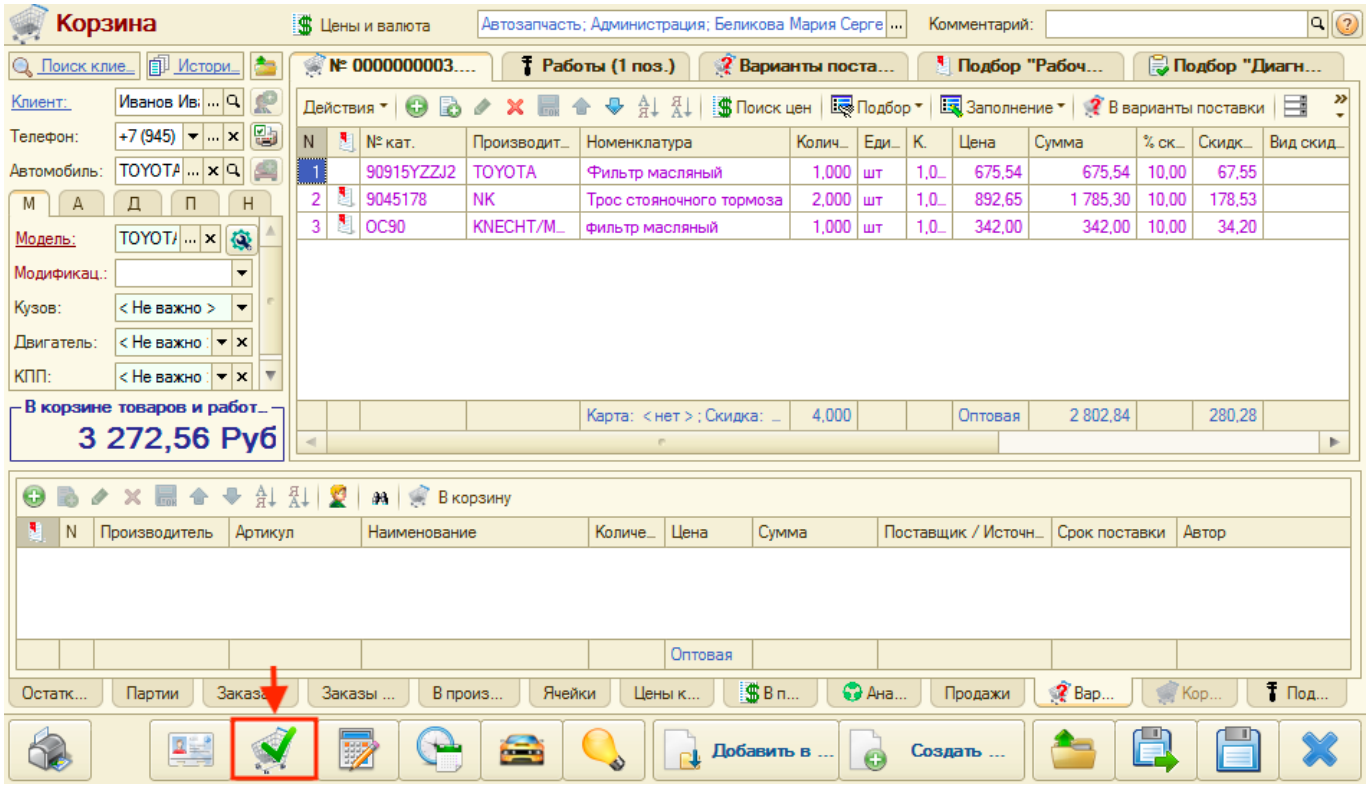

Есть два режима *Помощника оформления заказа покупателя*, выбор которых запрашивается при переходе к нему:

1. Помощник Заказа покупателя - документы сформируются не связанные с заказ-нарядом.
2. Заказ для Заказ-наряда - документы сформируются на основании выбранного заказ-наряда.

Работа с Помощником

На форме *Помощника оформления заказа покупателя* флажками отмечаются документы,

которые требуется создать. Общие парметры всех документа(-ов) уточняются в нижней части формы. Параметры конкретного документа уточняются на соответствующей документу вкладке.

Скрин

Для создания цепочки документов:

1. Выберите с помощью флажков документы, которые планируете создать.
2. Выберите действия с документами после создания.
3. Нажмите кнопку «Создать».

From:
https://www.doc.alfa-auto-additions.ru/ - **Документация**

Permanent link:
https://www.doc.alfa-auto-additions.ru/doku.php?id=%D0%B0%D1%80%D0%BC:%D0%BA%D0%BE%D1%80%D0%B7%D0%B8%D0%BD%D0%B0:%D0%BF%D0%BE%D0%BC%D0%BE%D1%89%D0%BD%D0%B8%D0%BA_%D0%BE%D1%84%D0%BE%D1%80%D0%BC%D0%BB%D0%B5%D0%BD%D0%B8%D1%8F_%D0%B7%D0%B0%D0%BA%D0%B0%D0%B7%D0%B0&rev=1604386812

Last update: **2020/11/03 10:00**